Číslo zakázky:
REALITYMIX-00255

REALITYMIX.CZ

Pronájem bytu 3+1 s velkou lodžií s výhledem na Prahu,79m2,

Mazurská, Praha 8, Troja, Praha

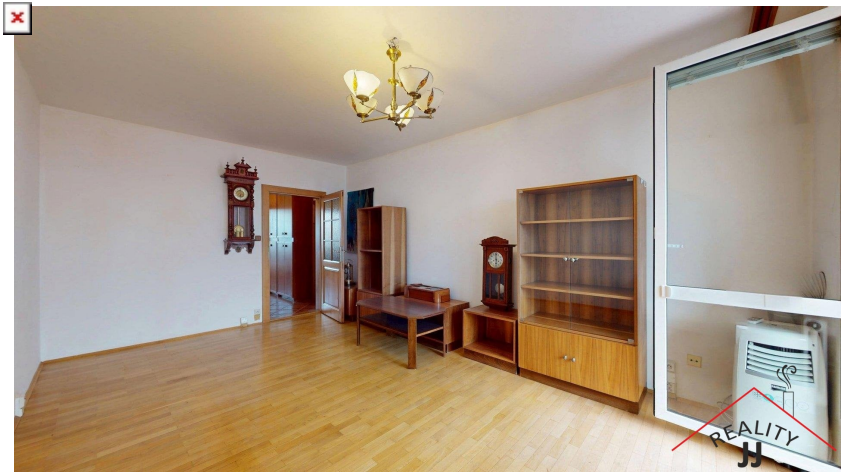

27 500 Kč
za měsíc

Pronájem – Byty

Dispozice bytu	3+1
Číslo podlaží v domě	9
Počet podlaží objektu	12
Celková podlahová plocha	79 m²
Druh objektu	panelová

Stav objektu velmi dobrý **Vlastnictví** osobní **Výška stropu** 2.8 m **Plocha lodžie** 5 m² **Vybaveno** ano



Vyřizuje:
Ing. Ludmila Janočková
janockoval66@gmail.com
+420 776 855 643