Číslo zakázky:
REALITYMIX-DK22643S

Dvůr Králové nad Labem - Pronájem pěkného bytu 3+1 po rekonstrukci

5. května, Dvůr Králové nad Labem

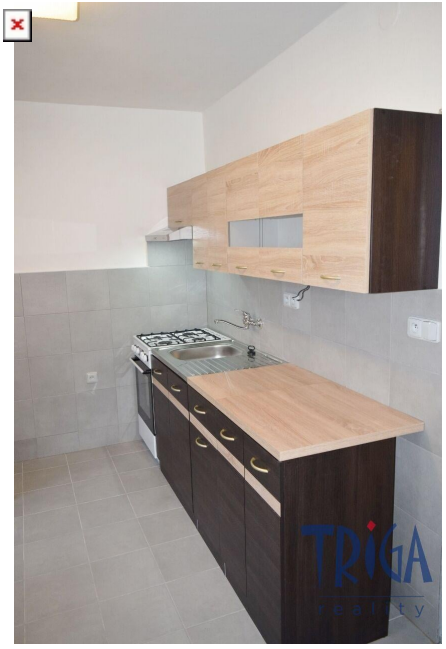

15 667 Kč
za měsíc

+ zálohy na energie, právní servis 18.000,- Kč, vratná kauce 30000,- Kč

Pronájem – Byty

Dispozice bytu	3+1
Číslo podlaží v domě	3
Počet podlaží objektu	4
Užitná plocha	68 m²
Celková podlahová plocha	71 m²

Druh objektu cihlová **Stav objektu** po rekonstrukci **Vlastnictví** osobní **Doprava** vlak; silnice; MHD **Elektřina** Elektro - 230 V



Vyřizuje:
Ivana Sirovátková
sirovatkova@trigareality.cz
+420774777072