Pronájem – Byty Číslo zakázky: **REALITYMIX-453936**

pronájem 2+kk / 2L s gar. stáním na Zličíně

Sazovická, Praha 5, Praha-Zličín, Praha


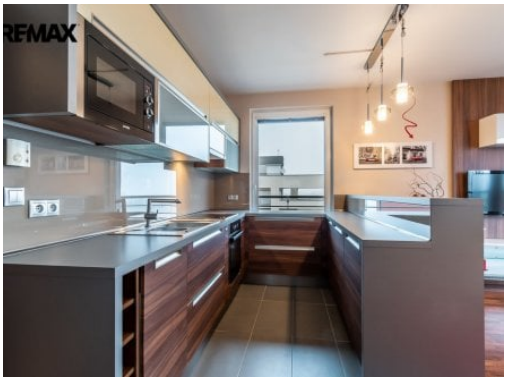
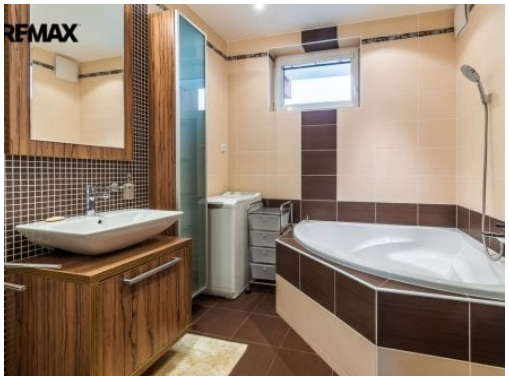
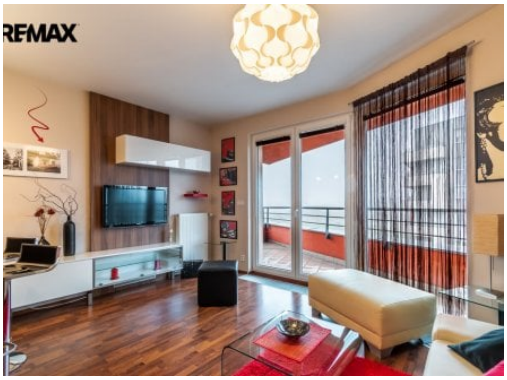

24 500 Kč
za měsíc

provize 1x nájemné + DPH



Vyřizuje
JUDr. Jaroslav Vašíček
jaroslav.vasicek@re-max.cz
+420602137716

Dispozice bytu	2+kk	**Číslo podlaží v domě**	4
Počet podlaží objektu	7	**Užitná plocha**	55 m²
Celková podlahová plocha	75 m²	**Druh objektu**	cihlová
Stav objektu	velmi dobrý	**Vlastnictví**	osobní
Vybaveno	ano	**Plyn**	Plynovod
Odpad	Kanalizace	**Energetická náročnost budovy**	B - Velmi úsporná
Energetický ukazatel podle vyhlášky	č. 78/2013 Sb.		

POPIS NEMOVITOSTI: K dlouhodobému pronájmu nabízíme moc hezký, vkusně zařízený a plně vybavený byt 2+kk o celkové ploše 75 m2 včetně dvou lodžií o velikosti 21 m2, který se nachází ve 4. patře byt. domu v Praze 5 – Zličíně. Součástí bytu je také komora. K bytu náleží podzemní garážové stání. Měsíční zálohy za služby ve výši 5.000,- Kč. Měsíční nájem 24.500,- Kč. Vratná kauce 24.500,- Kč. Byt bude volný nejdřív od 15.2.2027. V případě zájmu pošlu okótovaný půdorys bytu. Jedná se o hezké místo s občanskou vybaveností a dobrou dopravní dostupností.
Pronajímající si vyhrazuje právo vybrat nájemce na základě jím zvolených kritérií.