Prodej – Pozemky Číslo zakázky: **REALITYMIX-10820**

Louka, prodej, Bobrová, Žďár nad Sázavou

Bobrová




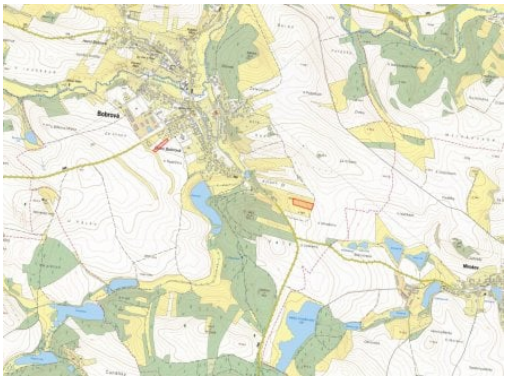

Rezervace



Vyřizuje
Veronika Škabroudová
skabroudova@mojepole.cz
+420 779998118

Celková podlahová plocha	12448 m²	**Druh pozemku**	trvalý travní porost

POPIS NEMOVITOSTI: V katastrálním území Dolní Bobrová (Bobrová, okres Žďár nad Sázavou) nabízím k prodeji soubor tří pozemků s převahou trvalého travního porostu.

Katastrální území Dolní Bobrová, celková výměra 12 448 m
-> parc. č. 334, 2011, 2419 (LV 678)

Městys Bobrová se nachází v Kraji Vysočina nedaleko Nového Města na Moravě, v malebné krajině s tradičním zemědělským charakterem. Předmětem prodeje je více než 1,2 hektaru pozemků, jejichž součástí je také orná půda zařazená do nejvyšší třídy ochrany zemědělského půdního fondu.

Pro více informací mě kontaktujte. V ceně je zahrnuta provize a související právní služby. Nad rámec ceny kupující hradí pouze poplatek za návrh na vklad do katastru nemovitostí.
Majitel si vyhrazuje právo vybrat kupujícího na základě nabídky.