Pronájem – Domy a vily Číslo zakázky: **REALITYMIX-VD-2406**

Pronájem RD Kasejovice

Kasejovice


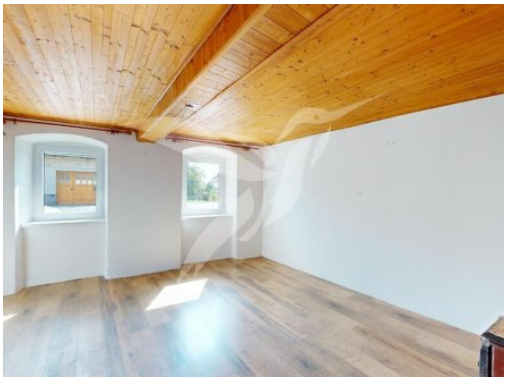



12 900 Kč
za měsíc

Záloha na služby 500,-/os. + 200,- každá další os.

Vyřizuje
Renata Matasová
renata.matasova@vasdomovnik.cz
+420 775 545 484

Druh objektu	smíšená	**Stav objektu**	dobrý
Počet podlaží objektu	1	**Typ domu**	přízemní
Zastavěná plocha	91 m²	**Plocha parcely**	147 m²
Užitná plocha	84 m²	**Umístění objektu**	okraj obce
Doprava	vlak; silnice; autobus	**Komunikace**	asfaltová
Elektřina	Elektro - 230 V	**Voda**	Voda - dálkový vodovod
Odpad	Kanalizace	**Energetická náročnost budovy**	E - Nehospodárná
Ukazatel energetické náročnosti budovy	247 kWh/m²	**Energetický ukazatel podle vyhlášky**	č. 78/2013 Sb.

POPIS NEMOVITOSTI: Představujeme dlouhodobý pronájem rodinného domku se zahrádkou v obci Kasejovice. Domek o dispozici 2+1 a velikosti 84 m2 se skládá z předsíně, samostatného pokoje, koupelny s toaletou, průchozího pokoje vč. kuchyňské linky a samostatného pokoje. Dále je k užití malá zahrádka u domu, posezení pod přístřeškem, kůlna na dříví. Dům se nabízí částečně zařízený, součástí je kuchyňská linka se sporákem, komoda, stolek. Ohřev vody je zajištěn el. bojlerem, teplo zajišťují dvě klimatizační jednotky a krbová kamna, elektřina se převádí na nájemce.
Domek se nachází v obci s veškerou občanskou vybaveností. Jezdí zde autobus, vlak, dále je zde školka, škola, dětské hřiště, pošta, obchod.
Na začátku pronájmu se skládá vratná jistota ve výši 16000,- Kč a provize za zprostředkování.
Dům je ihned k nastěhování. Ráda Vás přivítám na prohlídkách.