Pronájem – Komerční prostory Číslo zakázky: **REALITYMIX-658439**

Pronájem kanceláře v Benešově

Erbenova, Benešov


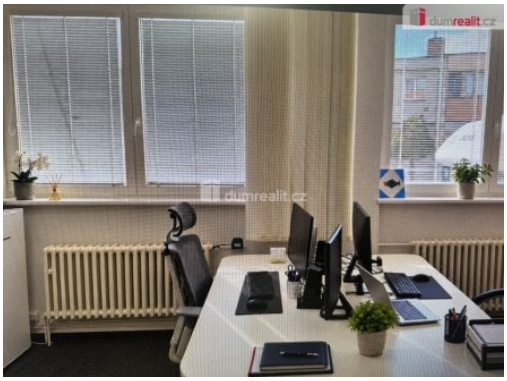
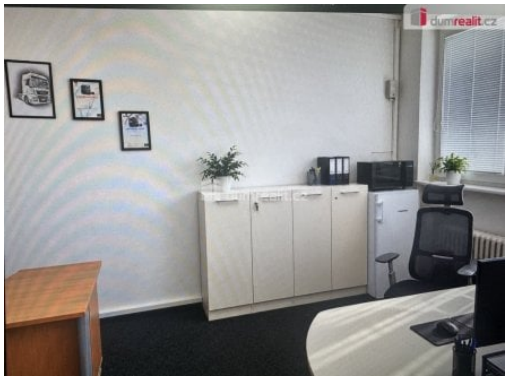
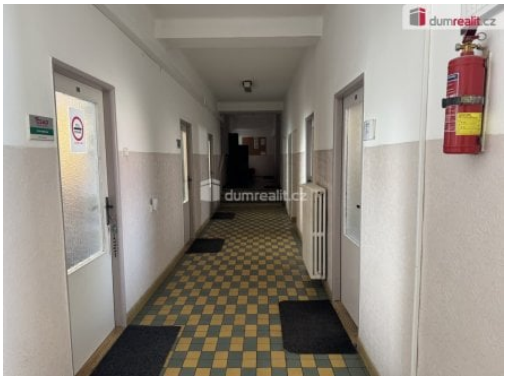

4 500 Kč
za měsíc

+popl. 2400



Vyřizuje
Ing. Alice Forejtarová
forejtarova@dumrealit.cz
776 678 950

Plocha	13 m²	**Druh objektu**	cihlová
Stav objektu	dobrý	**Druh prostor**	Kanceláře
Energetická náročnost budovy	C - Úsporná	**Energetický ukazatel podle vyhlášky**	č. 78/2013 Sb.
Popis vybavení	...		

POPIS NEMOVITOSTI: Naše společnost Vám zprostředkuje ve výhradním zastoupení pronájem kanceláře v areálu dopravní firmy v Benešově u Prahy. Kancelář v přízemí budovy má výměru 13 m² a nábytek lze odkoupit. K dispozici je společná zasedací místnost, kuchyně a toalety. Objekt je centrálně vytápěn, klimatizován a 24 hodin monitorován. Poloha objektu na kraji města a dostatek parkovacího místa je výhodou pro budoucí klientelu kanceláře. Praha 40 km. Více informací poskytne RK. Ev. číslo: 657825.