Prodej – Byty Číslo zakázky: **REALITYMIX-237949**

Prodej bytové jednotky 3+kk Stachy - Kůsov

Kůsov, Stachy



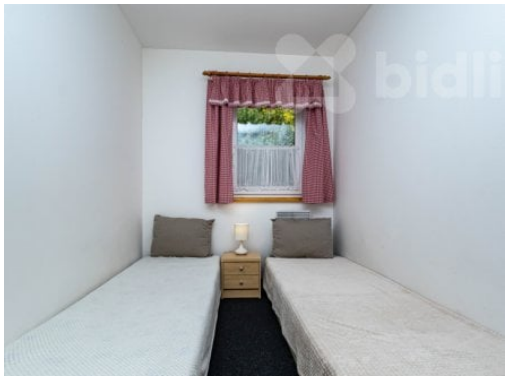


2 750 000 Kč
za nemovitost



Vyřizuje
Stanislav Rychnavský
info@bidli.cz
774 110 007

Dispozice bytu	3+kk	**Číslo podlaží v domě**	1
Počet podlaží objektu	2	**Celková podlahová plocha**	45 m²
Druh objektu	smíšená	**Stav objektu**	velmi dobrý
Vlastnictví	osobní	**Vybaveno**	ano
Elektřina	Elektro - 230 V	**Topení**	Ústřední - elektrické
Odpad	ČOV pro celý objekt	**Energetická náročnost budovy**	G - Mimořádně nehospodárná
Popis vybavení	kuchyňská linka	**Předzahrádka**	1732 m^2

POPIS NEMOVITOSTI: Bytová jednotka je vymezena v domě č. p. 441, v 1. NP, ve vnitřní části domu při společné vstupní chodbě, s vlastním vstupem zvenku.Skládá se z těchto prostor: ložnice 8,33 m2, ložnice 10,23 m2, obývací pokoj s kuchyňským koutem 20,05 m2, koupelna s WC 3,60 m2 a vstup 2,41 m2.
Jednotka zahrnuje prostorově oddělený byt o podlahové ploše 44,62 m2 a spoluvlastnický podíl na společných částech Nemovité věci o velikosti 4462/17039. Umístění jednotky a její vstup jsou graficky znázorněny v příloze č. 1.