Pronájem – Byty Číslo zakázky: **REALITYMIX-93266**

Pronájem, byty/1+kk, 33.13 m2, Zdenky Vorlové 2306/28, 59401 Velké Meziříčí, Žďár nad Sázavou [ID 93

Zdenky Vorlové, Velké Meziříčí

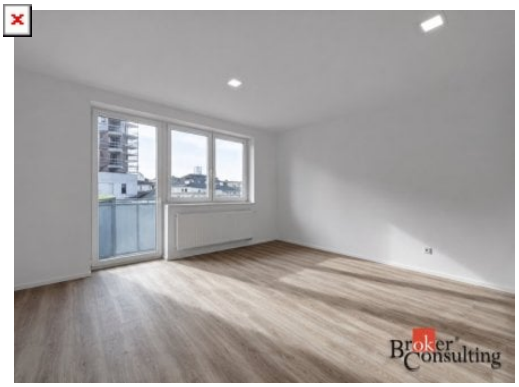




11 000 Kč
za měsíc



Vyřizuje
Zákaznická Linka
realityspolu@bcas.cz

Dispozice bytu	1+kk	**Číslo podlaží v domě**	2
Počet podlaží objektu	2	**Celková podlahová plocha**	33.13 m²
Druh objektu	cihlová	**Stav objektu**	novostavba
Vlastnictví	osobní	**Vybaveno**	ano
Umístění objektu	okraj obce	**Energetická náročnost budovy**	G - Mimořádně nehospodárná

POPIS NEMOVITOSTI: Pronájem nového bytu 1+KK v novostavbě - Velké Meziříčí

Nabízíme k pronájmu zcela nový byt 1+KK v právě dokončené cihlové novostavbě ve Velkém Meziříčí. Byt se nachází ve 2. podlaží a je k nastěhování od 2.1.2027.

Podrobnosti:
- Dispozice: 1+KK
- Celková plocha: 29 m² (plus balkon 4,13 m²) + sklep 3,17m²
- Typ budovy: cihlová novostavba, nízkoenergetická
- Podlaží: 2.NP
- Stav: nový

Vybavení:
- Kuchyňská linka včetně spotřebičů
- Vestavěná skříň v chodbě

Pronájem – Byty Číslo zakázky: **REALITYMIX-93266**

Parkování:
Zajištěno před domem

Finanční podmínky:
- Nájemné: 11 000 Kč/měsíc
- Energie: 2 900 Kč/měsíc
- Kauce: 22 000 Kč

Adresa: Zdenky Vorlové 2306/28 , Velké Meziříčí, 594 01

Preferujeme dlouhodobý nájem.

Byt je připraven k nastěhování od 2.1.2027. Jedná se o jedinečnou příležitost bydlet v novém, moderním a energeticky úsporném prostředí. Neváhejte a kontaktujte nás pro prohlídku nebo další informace..