Prodej – Pozemky Číslo zakázky: **REALITYMIX-1154**

Prodej pozemků Kamenice nad Lipou

Kamenice nad Lipou, Kamenice nad Lipou

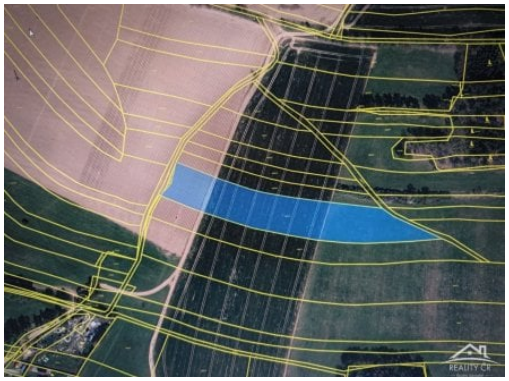

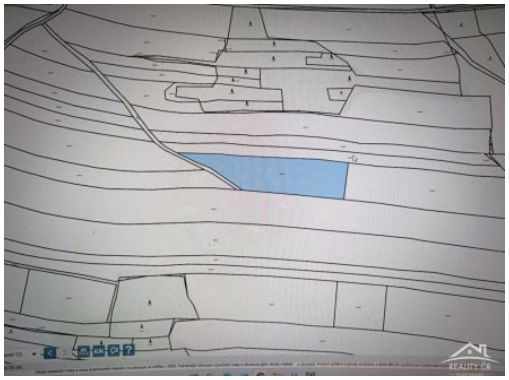
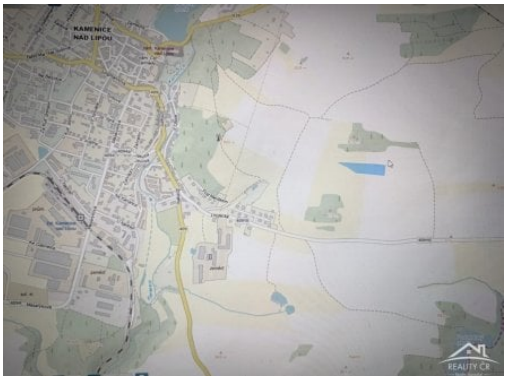

2 100 000 Kč
za nemovitost

Vyřizuje
Karel Papoušek
karelpapousek@gmail.com
608913119

Celková podlahová plocha	32906 m²	**Druh pozemku**	zemědělská

POPIS NEMOVITOSTI: Prodej souboru zemědělských pozemků (32 906 m²) – k. ú. Kamenice nad Lipou (vč. plochy VZ) Nabízím k přímému prodeji soubor 6 pozemků ve výlučném vlastnictví o celkové výměře 32 906 m² (3,29 ha) v katastrálním území Kamenice nad Lipou (okres Pelhřimov), zapsaných na LV č. 1854.Velkou výhodou je končící pachtovní smlouva, která nebyla zatím prodloužena. Pozemky jsou tak bez dlouhodobých závazků a nový majitel s nimi může ihned volně nakládat (vlastní hospodaření, uzavření nového pachtu za aktuální tržní ceny či investice). Součástí prodeje je i parcela vedená v územním plánu jako plocha zemědělské výroby a skladování (VZ).Přehled prodávaných parcel (k. ú. 662577 Kamenice nad Lipou):• p. č. 1809/19 – orná půda, výměra 11 671 m²• p. č. 1809/20 – orná půda, výměra 8 533 m²• p. č. 1937/115 – trvalý travní porost, výměra 6 122 m²• p. č. 2011/66 – orná půda, výměra 3 559 m²• p. č. 2011/37 – orná půda, výměra 2 209 m²• p. č. 1946/9 – trvalý travní porost, výměra 812 m² (dle územního plánu plocha VZ – zemědělská výroba a skladování)Shrnutí:• Celková výměra: 32 906 m² (z toho 25 972 m² orná půda a 6 934 m² trvalý travní porost)• Vlastnictví: 1/1, bez zástavních práv a věcných břemen• Stav pachtu: pachtovní smlouva končí, neprodlouženo