Pronájem – Byty Číslo zakázky: **REALITYMIX-331**

Pronájem bytu 3+kk s terasou, parkovacím stáním a sklepem, Praha 6 - Liboc, ulice Naardenská

Naardenská, Praha 6, Liboc, Praha

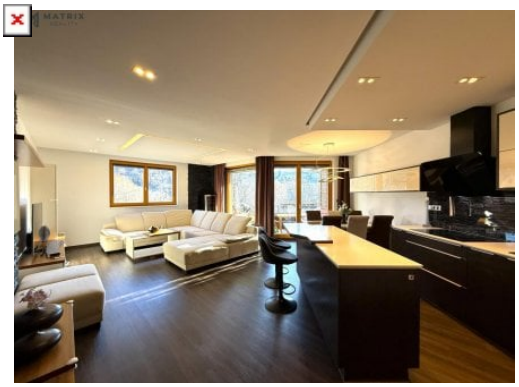

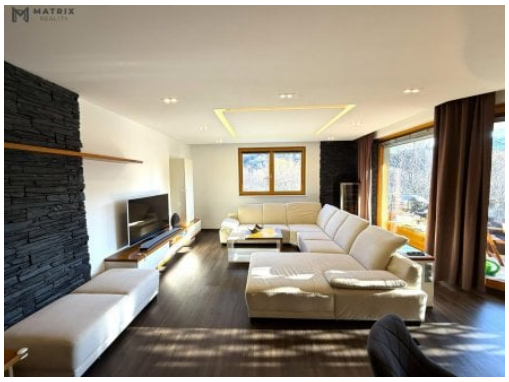
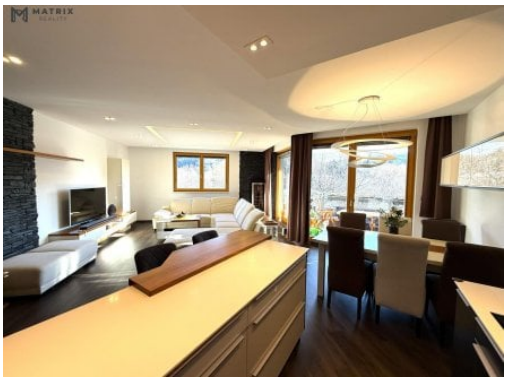

39 500 Kč
za měsíc

+ poplatky 6.500,- Kč a elektriku si nájemce hradí sám na své náklady



Vyřizuje
Damková Dagmar
damkova@matrixreality.cz
+420 776366840

Dispozice bytu	3+kk	**Číslo podlaží v domě**	2
Počet podlaží objektu	4	**Užitná plocha**	126 m²
Celková podlahová plocha	126 m²	**Druh objektu**	cihlová
Stav objektu	novostavba	**Vlastnictví**	osobní
Plocha sklepu	4 m²	**Plocha terasy**	26 m²
Vybaveno	ano	**Umístění objektu**	klidná část obce
Doprava	silnice; MHD; autobus	**Elektřina**	Elektro - 230 V
Voda	Zdroj pro celý objekt	**Telekomunikace**	Internet
Topení	Ústřední - dálkové	**Odpad**	Kanalizace
Energetická náročnost budovy	C - Úsporná	**Počet podlaží pod zemí**	1

POPIS NEMOVITOSTI: Zprostředkujeme Vám pronájem bytu v rezidenci Naardenská v blízkosti areálu Hvězda a parku s Libockým rybníkem. Byt je dispozičně řešený jako 3+kk o velikosti 100m2, dvě terasy 26m2, parkovací stání pro jedno auto a sklep. Byt je kompletně vybavený moderním nábytkem vyrobeným na míru. Vstupní chodba, ze které se vchází do všech pokojů, šatna , WC. Prostorný obývací pokoj s jídelním koutem a kuchyní. Kuchyňská linka je vybavená všemi vest. spotřebiči. Vstup na větší terasu s posezením a výhledem do parku. Dvě ložnice se samostatným vstupem na druhou terasu. Velká koupelna s vanou a sprchovým koutem, WC, pračka a sušička. Celý byt je velmi světlý , orientovaný na jihovýchodní a jižní stranu, velká okna. Velmi klidné místo , dostatek zeleně v celém areálu. Doporučujeme si domluvit prohlídku.