Pronájem – Komerční prostory Číslo zakázky: **REALITYMIX-L26RO65**

Pronájem kanceláří s vyhrazeným parkováním Liberec, ulice Mydlářská

Mydlářská, Liberec (nečleněné město), Liberec X-Františkov, Liberec







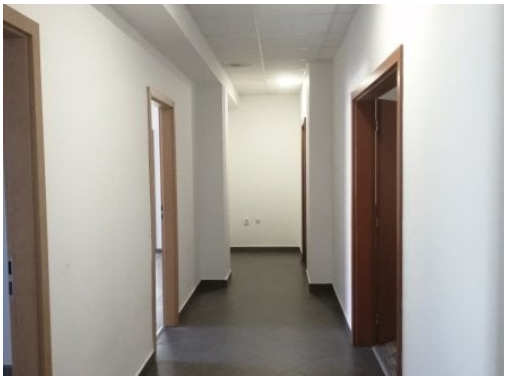

21 700 Kč
za měsíc

Cena je uvedena bez služeb, kauce 2 x nájemné + služby, provize RK jeden nájem + DPH



Vyřizuje
Zdeněk Mertlík
zdenek.mertlik@rkevropa.cz
+420 608 177 971

Plocha	133 m²	**Plocha parcely**	1 m²
Druh objektu	skeletová	**Stav objektu**	velmi dobrý
Druh prostor	Kanceláře	**Doprava**	silnice; MHD
Elektřina	Elektro - 230 V	**Voda**	Zdroj pro celý objekt; Voda - dálkový vodovod
Telekomunikace	Internet	**Plyn**	Plynovod
Energetická náročnost budovy	G - Mimořádně nehospodárná		

POPIS NEMOVITOSTI: Nabízíme k pronájmu reprezentativní velmi prostorné kanceláře, které se nachází v Liberci, ulice Mydlářská. Kanceláře mají celkovou výměru 133m2 a vymezený vlastní parkovací prostor (5 aut) u budovy. Kanceláře jsou v přízemí s možností využité dvou vchodů. Dispozice: 4 prostorné, světlé kanceláře, dvě kuchyňky, toaleta, sprcha. Volné IHNED. Vytápění centrální. PENB nebyl doložen, proto uvádíme třídu G. Pro více informací volejte makléře