Pronájem bytu, 2+kk, 41 m²

Luční, Strakonice II, Strakonice

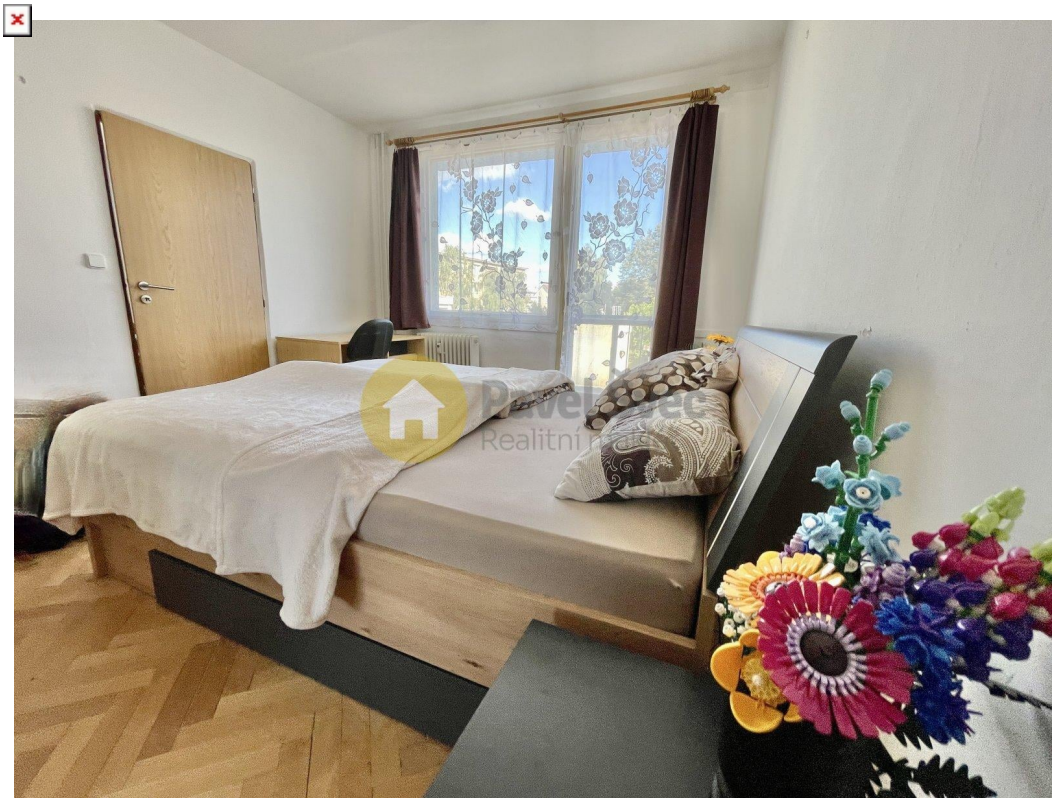

9 700 Kč

za měsíc

Poplatky: nájemné 9.700 Kč; služby 3.000 Kč; elektřina 1.000 Kč; kauce 20.000 Kč, RK odměna 12.100 Kč vč. DPH.



Vyřizuje
Pavel Švec
pavel@svecpavel.cz
+420733785777

Dispozice bytu	2+kk	**Číslo podlaží v domě**	3
Užitná plocha	37 m²	**Celková podlahová plocha**	41 m²
Druh objektu	panelová	**Stav objektu**	velmi dobrý
Vlastnictví	osobní	**Plocha balkonu**	3 m²
Plocha sklepu	1 m²	**Umístění objektu**	centrum obce
Doprava	vlak; silnice; MHD	**Komunikace**	asfaltová
Elektřina	Elektro - 230 V	**Telekomunikace**	Internet
Odpad	Kanalizace	**Energetická náročnost budovy**	C - Úsporná
Ukazatel energetické náročnosti budovy	176 kWh/m²	**Energetický ukazatel podle vyhlášky**	č. 78/2013 Sb.

POPIS NEMOVITOSTI: Nabízím k pronájmu byt 2+kk, 37 m2 s balkonem a sklepem ve 2. patře panelového domu s výtahem v ulici Luční ve Strakonicích (u Polikliniky).
Byt s výbornou polohou ve městě (obchody, škola, školka, nádraží).
Vybaven kuchyňskou linkou s elektrickým sporákem, v koupelně sprchový kout, připojení na pračku v chodbě bytu.
Byt je bez vybavení nábytkem.
Na podlahách dlažba, parkety, koberec. Nový rozvod elektřiny, koupelna, kuchyně, nová plastová okna s žaluziemi.
V domě internet, TV.
V případě zájmu kontaktujte nejprve mailem makléře nabídky, děkuji.
Byt bude k dispozici po dohodě.
Poplatky: nájemné 9.700 Kč; služby 3.000 Kč; elektřina 1.000 Kč; kauce 20.000 Kč, RK odměna 12.100 Kč vč. DPH.