Pronájem – Byty Číslo zakázky: **REALITYMIX-92552**

Pronájem bytu 1+KK

Železná, Plzeň 3, Jižní Předměstí, Plzeň

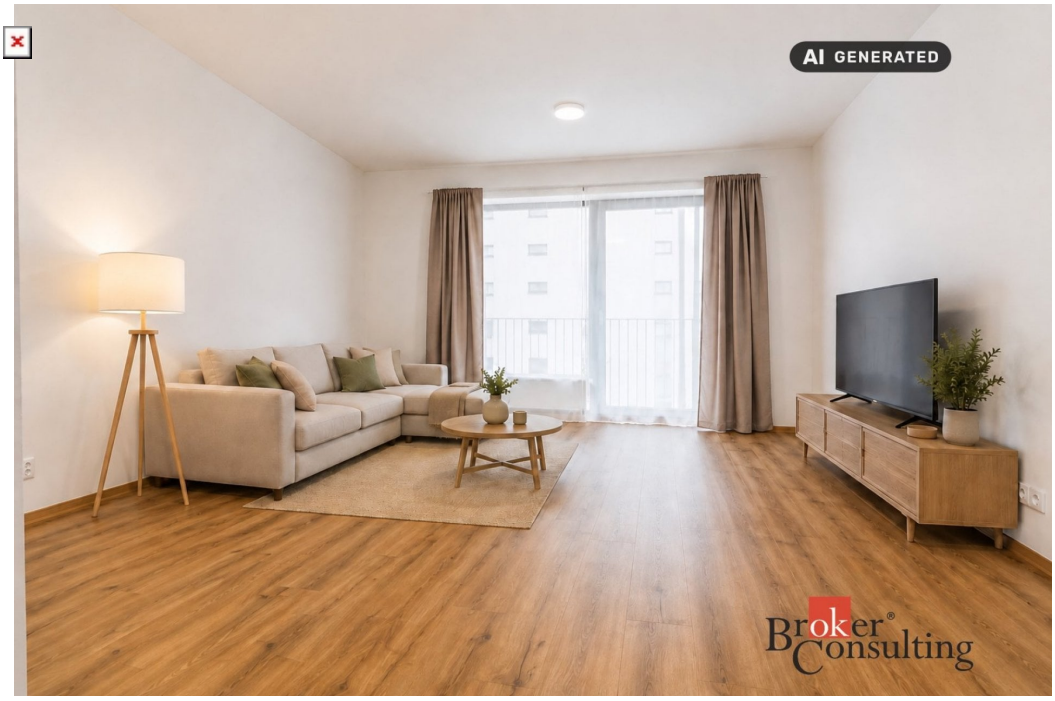

14 500 Kč
za měsíc



Vyřizuje
Zákaznická Linka
realityspolu@bcas.cz

Dispozice bytu	1+kk	**Číslo podlaží v domě**	3
Počet podlaží objektu	5	**Celková podlahová plocha**	44.08 m²
Druh objektu	cihlová	**Stav objektu**	novostavba
Vlastnictví	osobní	**Plocha sklepu**	5 m²
Vybaveno	ano	**Umístění objektu**	klidná část obce
Energetická náročnost budovy	B - Velmi úsporná		

POPIS NEMOVITOSTI: Nabízíme k pronájmu krásný byt nacházející se v ulici Železná v Plzni. Byt je situován ve 3. nadzemním podlaží a díky výtahu nabízí pohodlný a komfortní přístup.

Celková plocha bytu činí 49,88 m², z toho samotná podlahová plocha je 44,08 m². K bytu náleží také praktický skladovací prostor o velikosti 5,76 m², který poskytuje dostatek místa pro uskladnění sezónních věcí, sportovního vybavení či dalších potřeb.

Vchod je vybaven chytrým výtahovým systémem, který umožňuje automatické přivolání výtahu při vstupu do domu. Součástí domu je také kamerový systém, který přispívá k většímu bezpečí a pohodlí obyvatel.
Byt je ideální volbou pro jednotlivce, pár nebo každého, kdo hledá příjemné a moderní bydlení s praktickým zázemím.

Měsíční náklady a možnosti pronájmu:
Poplatky za služby: 3 000 Kč/měsíčně
Elektřina: nájemník si smlouvu přepisuje na sebe
Skladovací prostor: 2 000 Kč/měsíčně
Možnost pronájmu garážového stání: 2 000 Kč/měsíčně

Pronájem – Byty Číslo zakázky: **REALITYMIX-92552**

V případě zájmu nás neváhejte kontaktovat.
Těšíme se na prohlídky.